

LOT 1, SOUS-SOL -2, ECHELLE 1/100

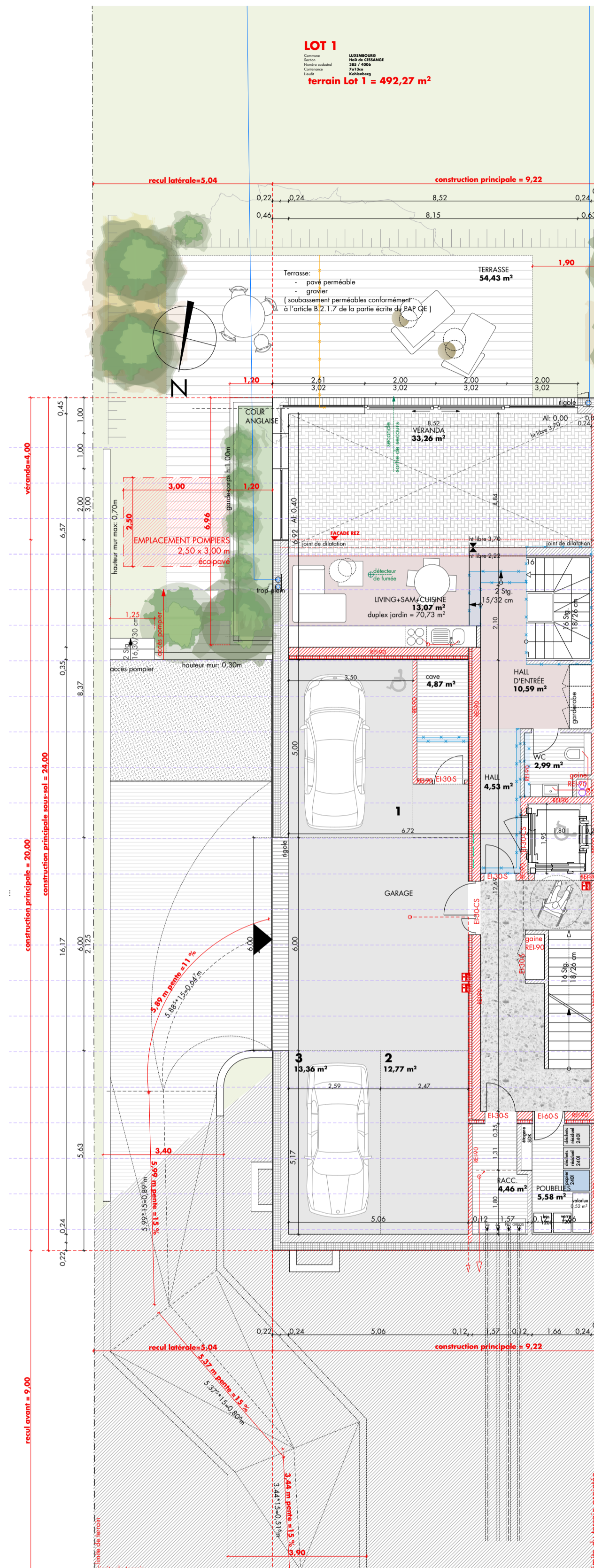

LOT 1, SOUS-SOL -1, ECHELLE 1/100

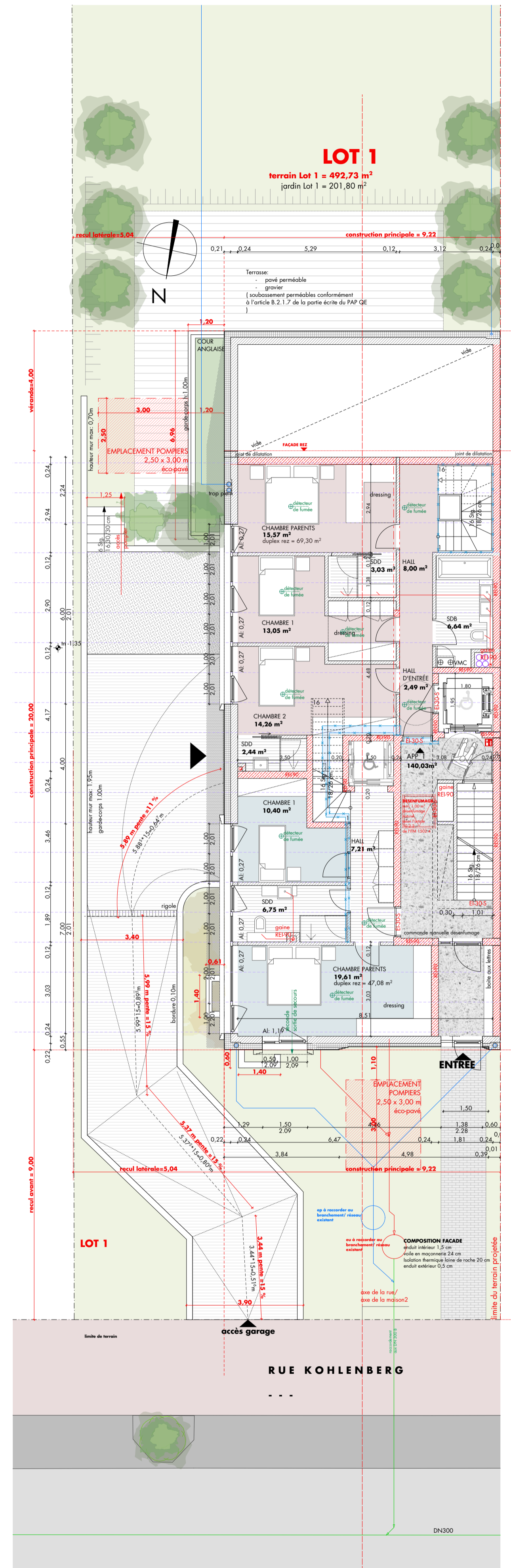

LOT 1, REZ-DE-CHAUSSEE, ECHELLE 1/100

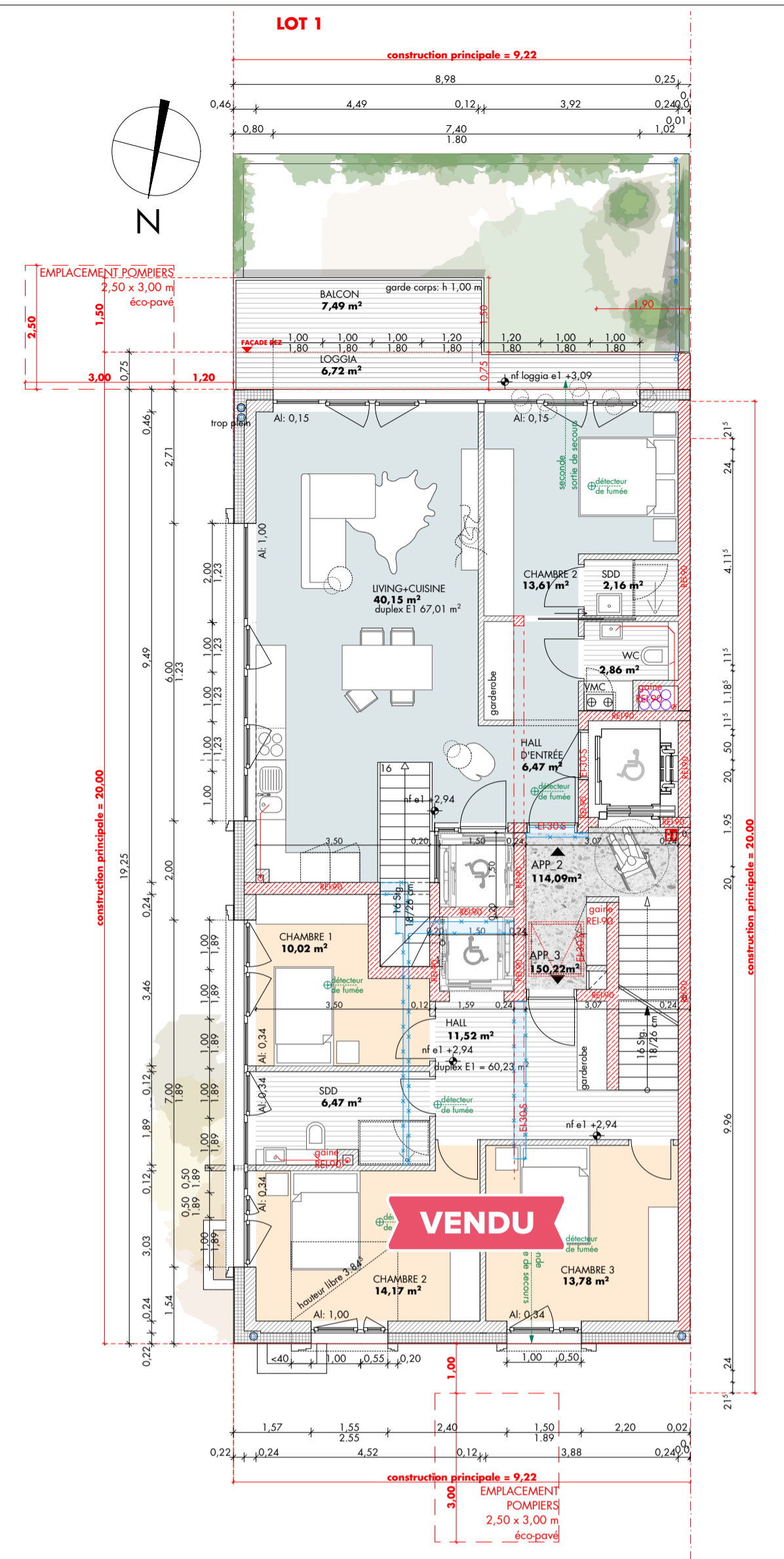

LOT 1, ETAGE 1, ECHELLE 1/100

Alle Maße sind vom Auftragnehmer an der Örtlichkeit zu prüfen. Maßabweichungen und Bedenken gegen die Konstruktion sind der Bauleitung bzw. dem Architekten schriftlich und rechtzeitig vor Baubeginn zu melden. Der Unternehmer hat kein Anrecht auf Überwachung seiner Leistung durch den Architekten.

Dieser Plan gilt nur in Verbindung mit den Ausführungsplänen des Stotikers und denen der Fachplaner. Höhenangaben von Türen und Brüstungen beziehen sich auf OK FFB. Die in der Planung eingezeichneten Entwässerungsleitungen sind schematisch und nicht Bestandteil einer Ausführungsplanung der Entwässerungsleitungen! Vor Ausführung ist gegebenenfalls eine Ausführungsplanung der Entwässerungsleitungen von einem Fachplaner zu erstellen!

Absolute Höhenangaben (Höhen bezogen auf NN) sind Bestandsplänen entnommen und nicht vor Ort überprüft. Sie sind nicht als Grundlage zur Ausführung von Leistungen Dritter (z.B. zur Einmessung des Baukörpers oder zur Ausführung von Außenanlagen u.Ä.) geeignet.

Die Ausführungsplanung des Auftragnehmers greift nicht in die Abmessungen der Architekturpläne ein. Bauphysische Angaben bleiben unverändert. Im Rahmen der Ausführungsplanung können nur Details zu Anschlüssen, Verbindungsmitteln, Auflager und sonstigen Details vorgeschlagen werden. Alle Änderungen, die sich gegenüber der Architektur von dagli atelier d'architecture ergeben haben, sind kenntlich zu machen.

Fussbodenaufbau Regelgeschosse: gemäss Baubeschreibung und Energiepass, ca. 150-170 mm  
Fussbodenaufbau Keller: gemäss Baubeschreibung und Energiepass, ca. 150-170 mm bzw. 45 mm

| INDEX | DATE     | CHANGEMENT:   |
|-------|----------|---|
| A     | 18/12/19 | Local technique et débarras, hauteur d'annexe, hauteur lucarne                                    |
| B     | 25/06/20 | Hauteur libre + toiture annexe  |
| C     | 31/07/20 | Modification de la construction accolée en véranda vitrée selon specifications de la Vdl du 30/07 |
| D     | 11/01/21 | Véranda, Cage de l'escalier/ de l'ascenseur   |
| E     | 16/07/21 | Escaliers et ascenseurs privés  |

projet  
**Construction de deux maisons jumelées**  
sises 99 rue Kohlenberg à 1870 Luxembourg - Cessange **LOT 1**

maitre d'ouvrage  
PEC KOHLENBERG 99 S.à R.L.  
38 Rangwee L-2412 Luxembourg  
signature maître d'ouvrage

architecte  
daggi atelier d'architecture  
EBBC B, 6, Route de Trèves, L-2633 Senningerberg  
t: +352 26 33 02 33 f: +352 26 44 00 64  
www.daggi.lu info@daggi.lu  
signature architecte

plan  
1/ 100  
Autorisation

SOUS-SOL -1, SOUS-SOL -2, RDC, ETAGE 1  
échelle  
stade

référence-numéro + index  
16.07.2021  
date  
A1  
format  
tg  
dessiné

001\_SS\_1\_SS\_2\_RDC\_E1\_LOT\_1  
date  
format  
dessiné

daggi atelier d'architecture EBBC B, 6, Route de Trèves, L-2633 Senningerberg t: +352 26 33 02 33 www.daggi.lu info@daggi.lu



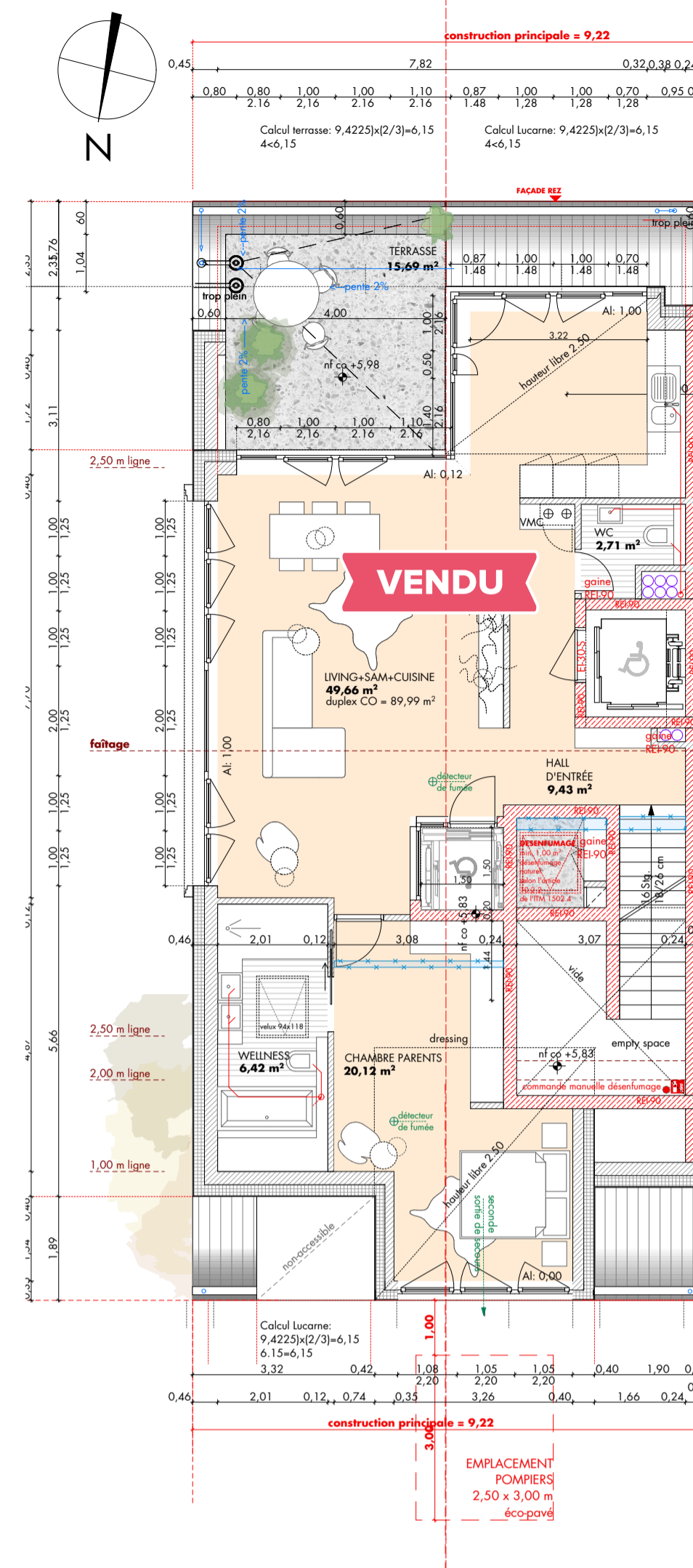

LOT 1, COMBLES, ECHELLE 1/100

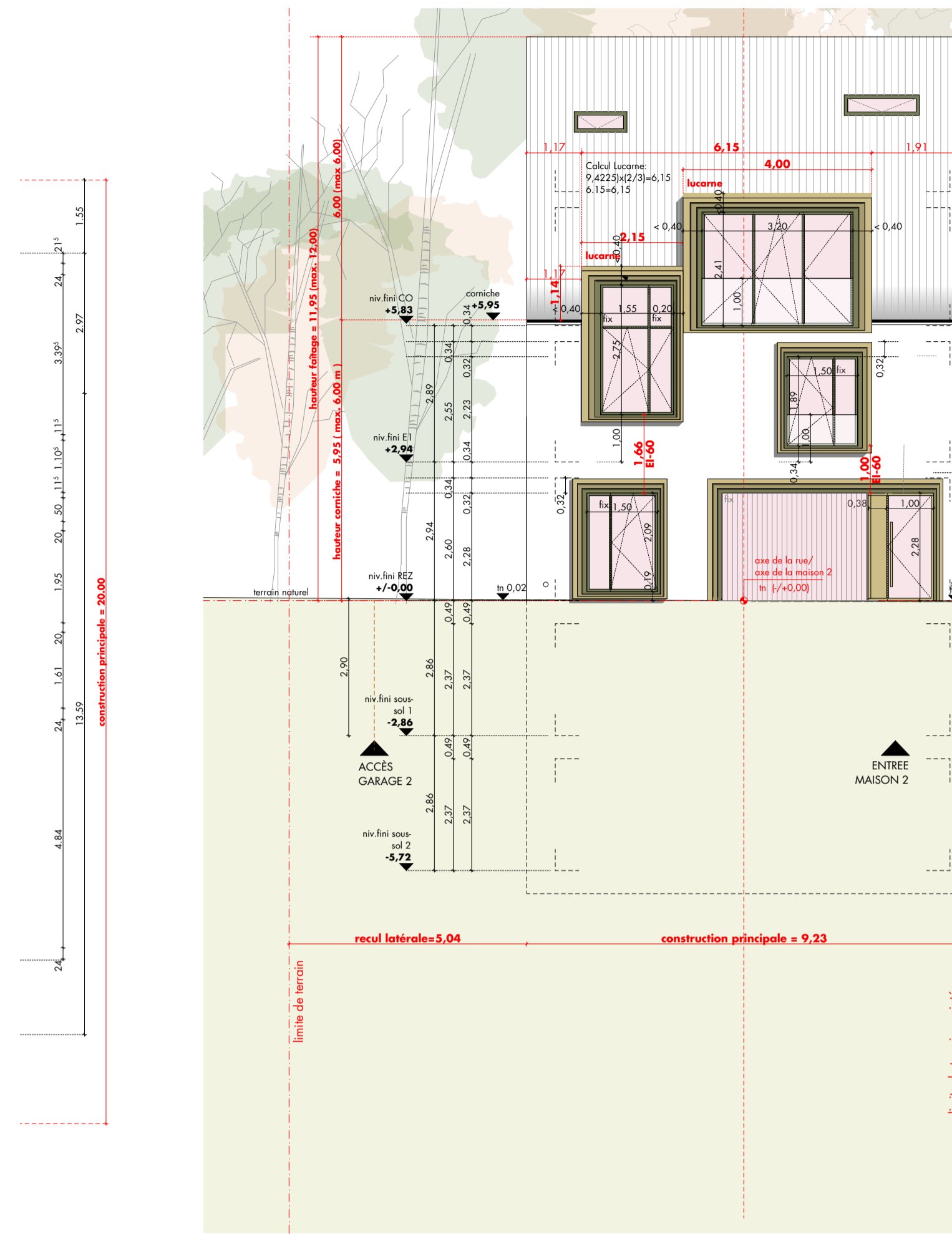

LOT 1, FACADE PRINCIPALE, ECHELLE 1/100

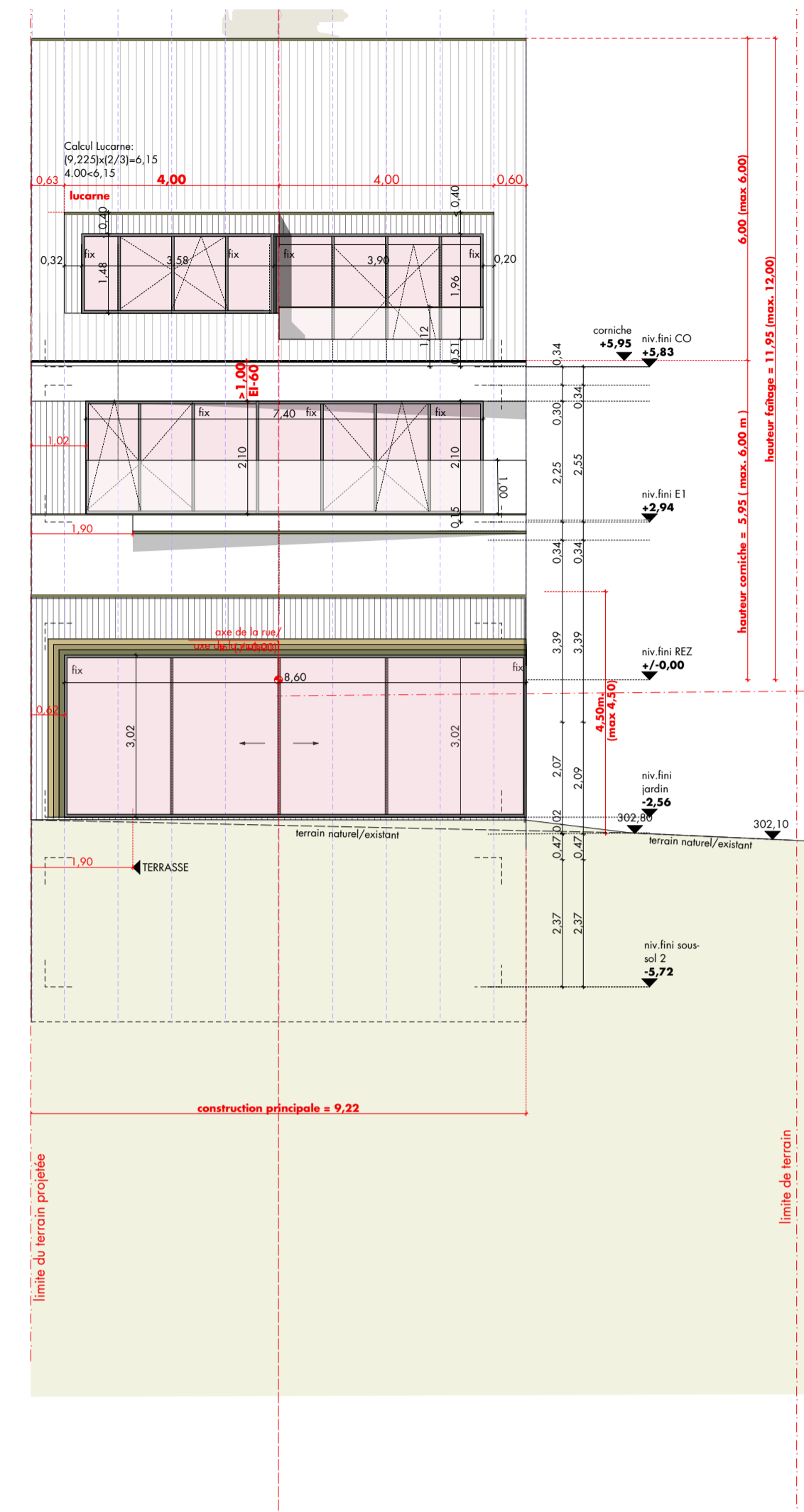

LOT 1, FACADE ARRIERE, ECHELLE 1/100

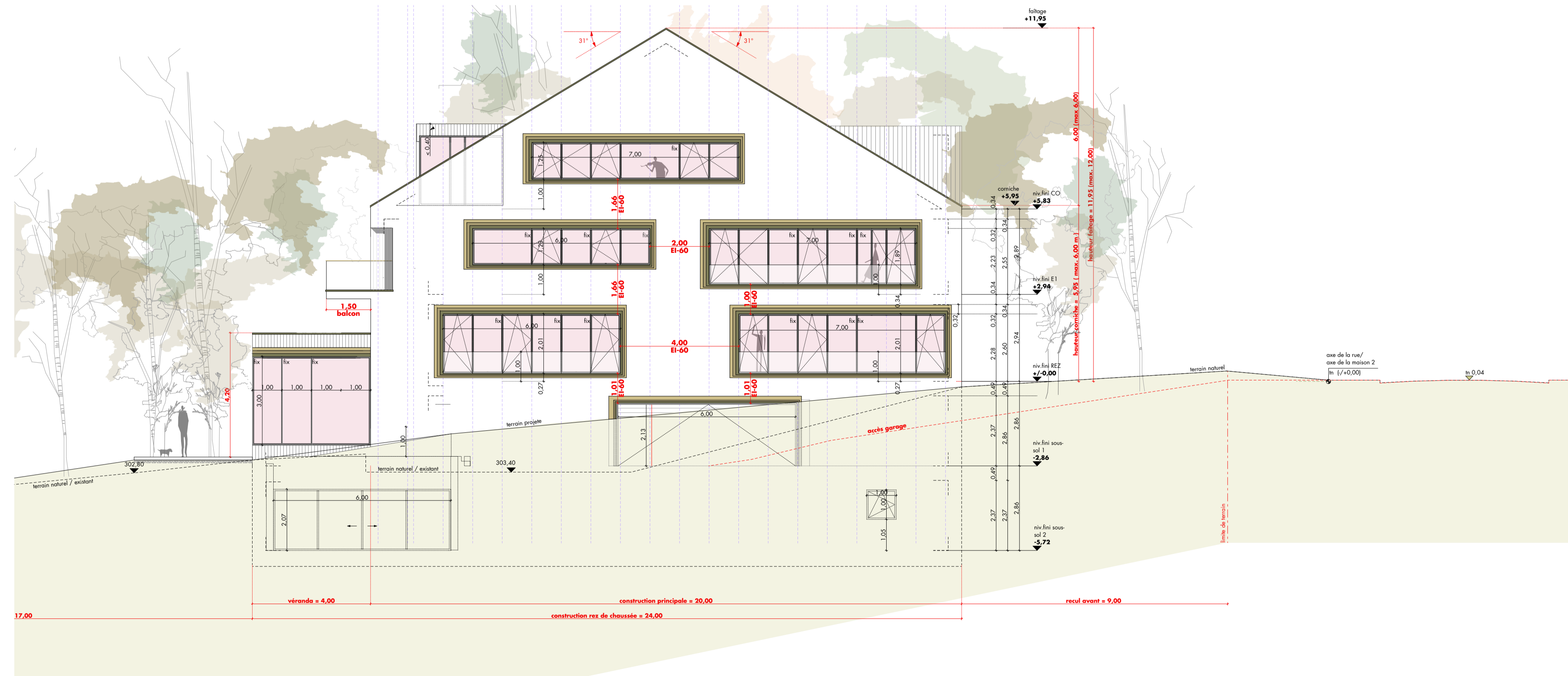

LOT 1, FACADE LATERALE, ECHELLE 1/100

Alle Maße sind vom Auftragnehmer an der Örtlichkeit zu prüfen. Maßabweichungen und Bedenken gegen die Konstruktion sind der Bauleitung bzw. dem Architekten schriftlich und rechtzeitig vor Baubeginn zu melden. Der Unternehmer hat kein Anrecht auf Überwachung seiner Leistung durch den Architekten.

Dieser Plan gilt nur in Verbindung mit den Ausführungsplänen des Statikers und denen der Fachplaner. Höhenangaben von Türen und Brüstungen beziehen sich auf OK FFB. Die in der Planung eingetragenen Entwässerungsleitungen sind schematisch und nicht Bestandteil einer Ausführungsplanung der Entwässerungsleitungen! Vor Ausführung ist gegebenenfalls eine Ausführungsplanung der Entwässerungsleitungen von einem Fachplaner zu erstellen!

Absolute Höhenangaben (Höhen bezogen auf NN) sind Bestandsplänen entnommen und nicht vor Ort überprüft. Sie sind nicht als Grundlage zur Ausführung von Leistungen Dritter (z.B. zur Einmessung des Baukörpers oder zur Ausführung von Außenanlagen u.Ä.) geeignet.

Die Ausführungsplanung des Auftragnehmers greift nicht in die Abmessungen der Architekturpläne ein. Bauphysikalische Angaben bleiben unverändert. Im Rahmen der Ausführungsplanung können nur Details zu Anschlüssen, Verbindungsmitteln, Auflager und sonstigen Details vorgeschlagen werden. Alle Änderungen, die sich gegenüber der Architektur von dagli atelier d'architecture ergeben haben, sind kenntlich zu machen.

Fussbodenaufbau Regelgeschosse: gemäss Baubeschreibung und Energiepass, ca. 150-170 mm  
Fussbodenaufbau Keller: gemäss Baubeschreibung und Energiepass, ca. 150-170 mm bzw. 45 mm

| INDEX | DATE     | CHANGEMENT:   |
|-------|----------|---|
| A     | 18/12/19 | Local technique et débaras, hauteur d'annexe, hauteur lucarne                                     |
| B     | 25/06/20 | Hauteur libre + toiture annexe  |
| C     | 31/07/20 | Modification de la construction accolée en véranda vitrée selon specifications de la Vdl du 30/07 |
| D     | 11/01/21 | Véranda, Cage de l'escalier/ de l'ascenseur   |
| E     | 16/07/21 | Escaliers et ascenseurs privés  |

**projet**  
**Construction de deux maisons jumelées - Cessange LOT 1**  
**sises 99 rue Kohlenberg à 1870 Luxembourg**

**maitre d'ouvrage**  
PEC KOHLENBERG 99 S.à.R.L.  
38 Rangwee L-2412 Luxembourg  
signature maître d'ouvrage

**architecte**  
dagli atelier d'architecture  
EBBC B, 6, Route de Trèves, L-2633 Senningerberg  
t: +352 26 33 02 33 f: +352 26 44 00 64  
www.dagli.lu info@dagli.lu  
signature architecte

**plan**  
COMBLES, FACADE LATERALE, FACADE PRINCIPALE, FACADE ARRIERE  
**échelle** 1/100  
**stade** Autorisation

**référence-numéro + index**  
002\_COMBLES\_FAC\_LATERAL\_PRIN\_ARRIERE\_LOT1  
**date** 16.07.2021  
**format** A1  
**dessiné** tg



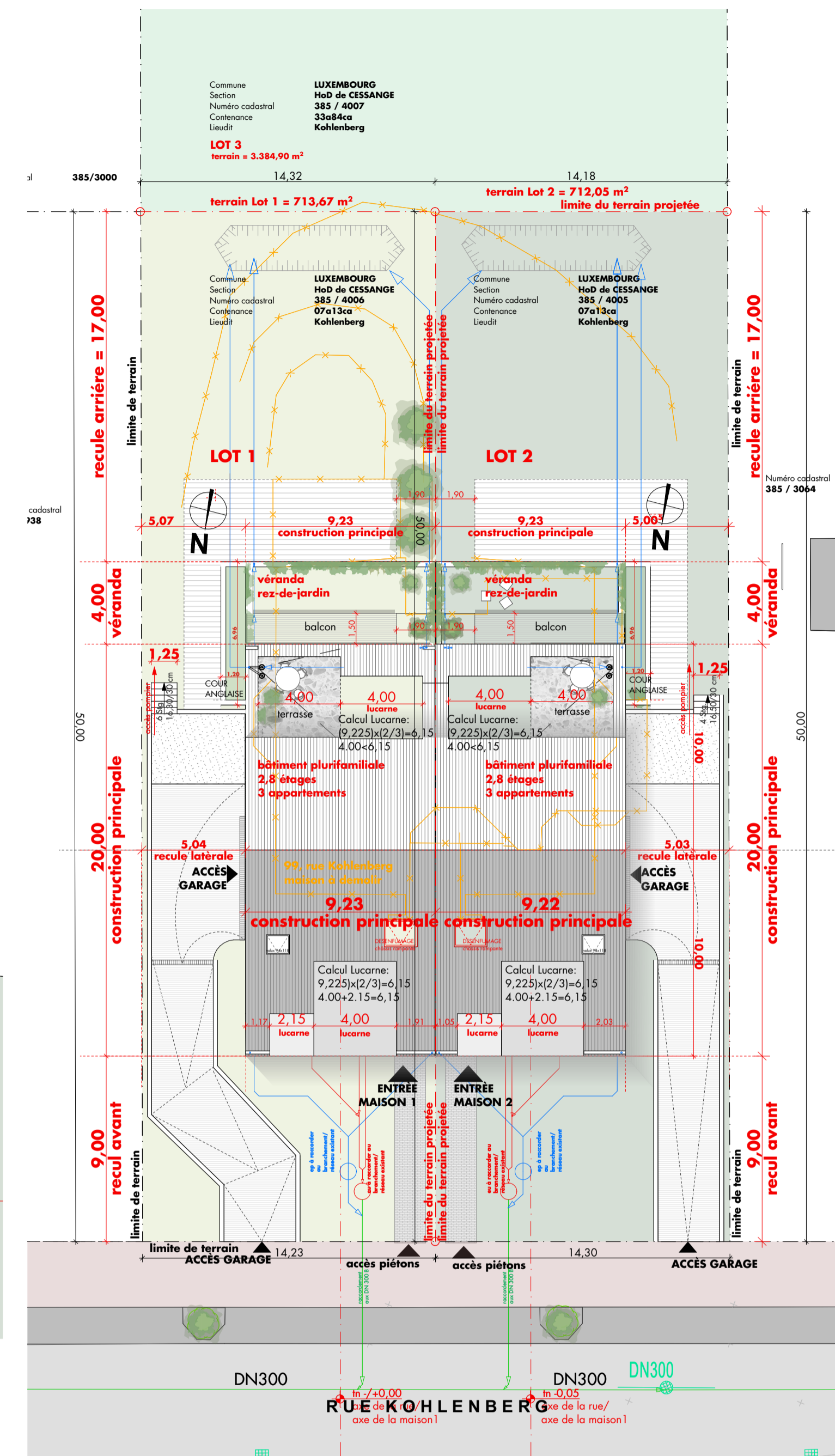
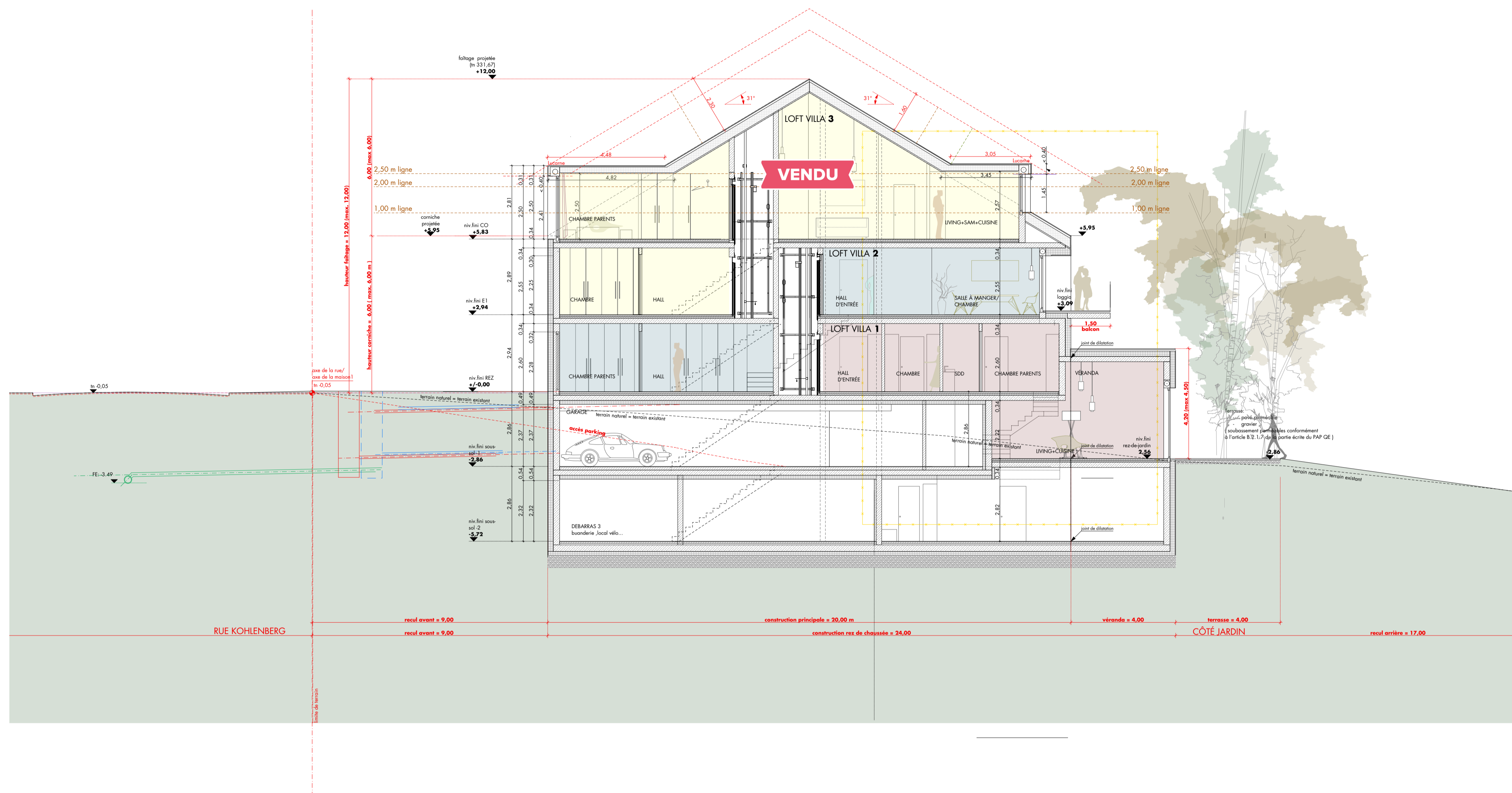

LOT 1, COUPE A-A, ECHELLE 1/100 PLAN DE MASSE, ECHELLE 1/200

Alle Maße sind vom Auftragnehmer an der Örtlichkeit zu prüfen. Maßabweichungen und Bedenken gegen die Konstruktion sind der Bauleitung bzw. dem Architekten schriftlich und rechtzeitig vor Baubeginn zu melden.

Der Unternehmer hat kein Anrecht auf Überwachung seiner Leistung durch den Architekten.

Dieser Plan gilt nur in Verbindung mit den Ausführungsplänen des Statikers und denen der Fachplaner. Höhenangaben von Türen und Brüstungen beziehen sich auf OK FFB.

Die in der Planung eingetragenen Entwässerungsleitungen sind schematisch und nicht Bestandteil einer Ausführungsplanung der Entwässerungsleitungen! Vor Ausführung ist gegebenenfalls eine Ausführungsplanung der Entwässerungsleitungen von einem Fachplaner zu erstellen!

Absolute Höhenangaben (Höhen bezogen auf NN) sind Bestandsplänen entnommen und nicht vor Ort überprüft. Sie sind nicht als Grundlage zur Ausführung von Leistungen Dritter (z.B. zur Einmessung des Baukörpers oder zur Ausführung von Außenanlagen u.Ä.) geeignet.

Die Ausführungsplanung des Auftragnehmers greift nicht in die Abmessungen der Architekturpläne ein. Baupysikalische Angaben bleiben unverändert. Im Rahmen der Ausführungsplanung können nur Details zu Anschlüssen, Verbindungsmitteln, Auflager und sonstigen Details vorgeschlagen werden. Alle Änderungen, die sich gegenüber der Architektur von dagli atelier d'architecture ergeben haben, sind kenntlich zu machen.

Fussbodenaufbau Regelgeschosse: gemäss Baubeschreibung und Energiepass, ca. 150-170 mm

Fussbodenaufbau Keller: gemäss Baubeschreibung und Energiepass, ca. 150-170 mm bzw. 45 mm

| INDEX | DATE     | CHANGEMENT:   |
|-------|----------|---|
| A     | 18/12/19 | Local technique et débarras, hauteur d'annexe, hauteur lucarne                                    |
| B     | 25/06/20 | Hauteur libre + toiture annexe  |
| C     | 31/07/20 | Modification de la construction accolée en véranda vitrée selon specifications de la Vdl du 30/07 |
| D     | 11/01/21 | Véranda, Cage de l'escalier/ de l'ascenseur   |
| E     | 16/07/21 | Escaliers et ascenseurs privés  |

**projet**  
**Construction de deux maisons jumelées**  
**sises 99 rue Kohlenberg à 1870 Luxembourg - Cessange LOT 1**

**maître d'ouvrage**  
 PEC KOHLENBERG 99 S.à R.L.  
 38 Rangwee L2412 Luxembourg  
 signature maître d'ouvrage

**architecte**  
 dagli atelier d'architecture  
 EBBC B, 6, Route de Trèves, L2633 Senningerberg  
 t: +352 26 33 02 33 f: +352 26 44 00 64  
 www.dagli.lu info@dagli.lu  
 signature architecte

**plan**  
 1/ 100 Autorisation  
 échelle stade

**COUPE AA, PLAN DE MASSE**

**référence-numéro + index**

16.07.2021 A1 tg

003\_COUPE\_AA\_PDM\_LOT\_1 date format dessiné

dagli atelier d'architecture EBBC B, 6, Route de Trèves, L2633 Senningerberg t: +352 26 33 02 33 www.dagli.lu info@dagli.lu



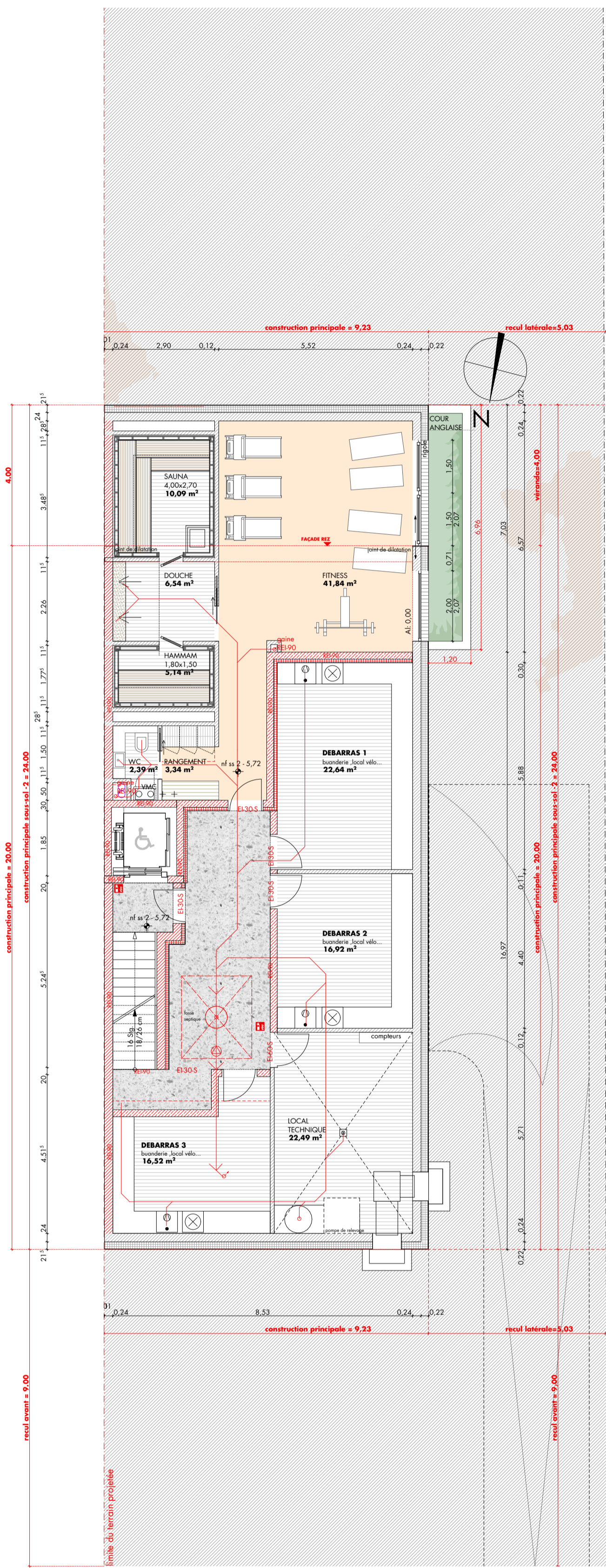

LOT 2, SOUS-SOL -2, ECHELLE 1/100

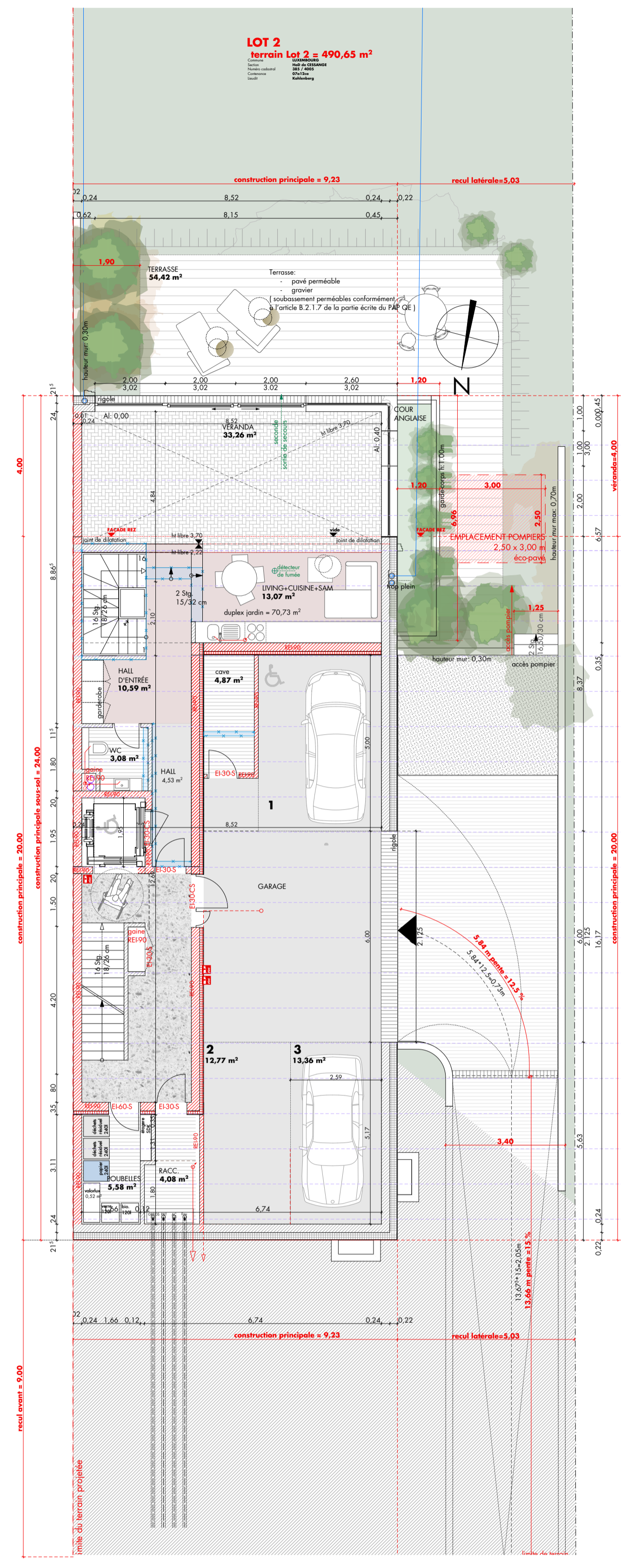

LOT 2, SOUS-SOL -1, ECHELLE 1/100

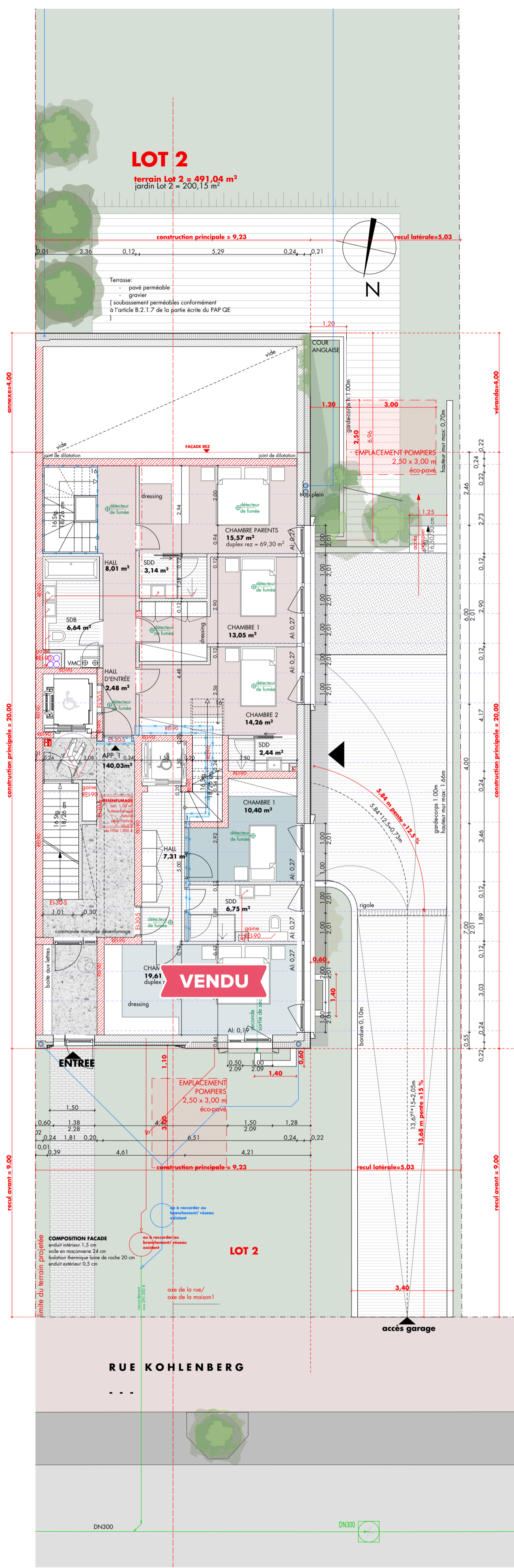

LOT 2, REZ-DE-CHAUSSEE, ECHELLE 1/100

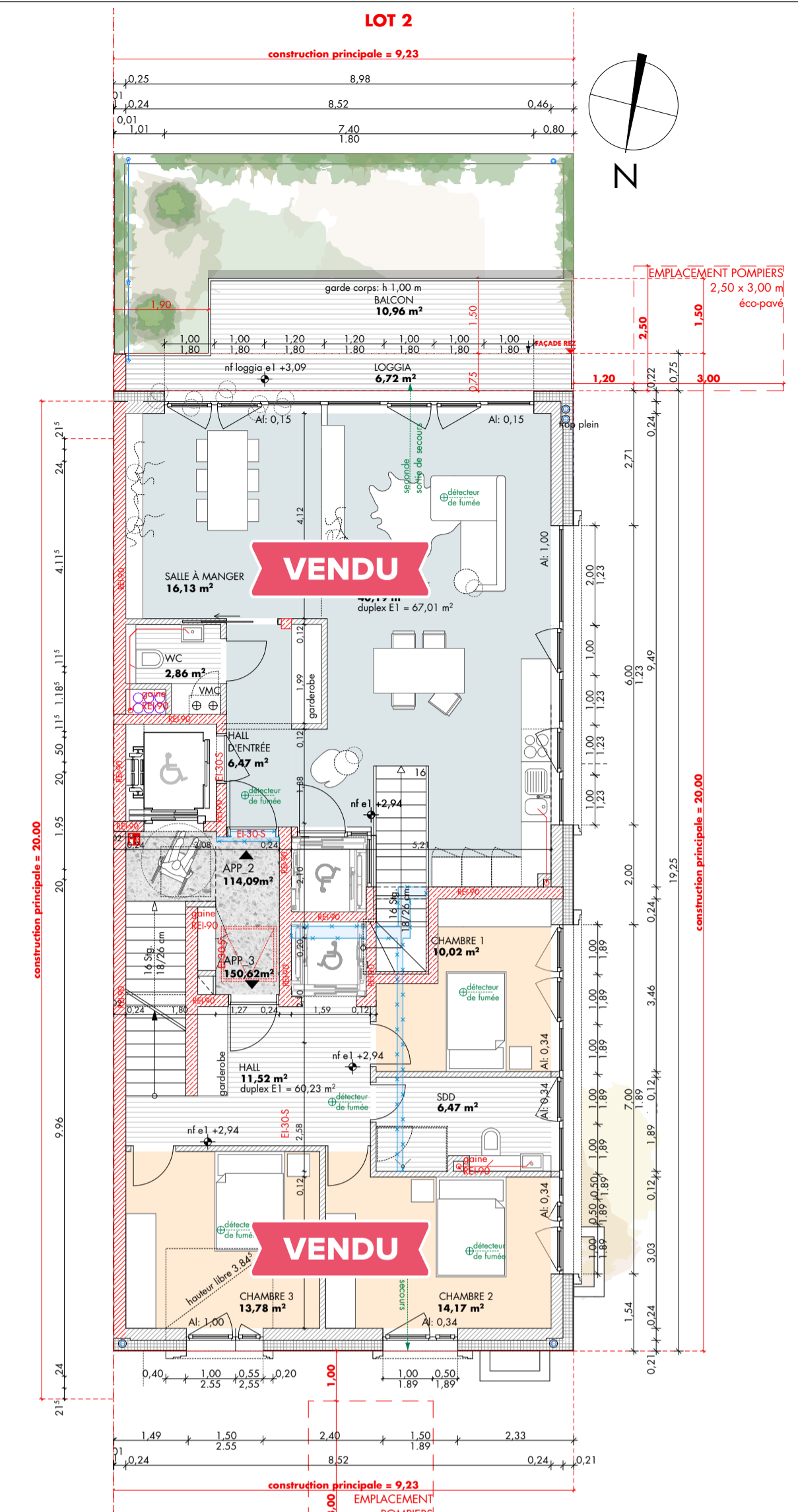

LOT 2, ETAGE 1, ECHELLE 1/100

Alle Maße sind vom Auftragnehmer an der Örtlichkeit zu prüfen. Maßabweichungen und Bedenken gegen die Konstruktion sind der Bauleitung bzw. dem Architekten schriftlich und rechtzeitig vor Baubeginn zu melden. Der Unternehmer hat kein Anrecht auf Überwachung seiner Leistung durch den Architekten.

Dieser Plan gilt nur in Verbindung mit den Ausführungsplänen des Statikers und denen der Fachplaner. Höhenangaben von Türen und Brüstungen beziehen sich auf OK FFB. Die in der Planung eingezeichneten Entwässerungsleitungen sind schematisch und nicht Bestandteil einer Ausführungsplanung der Entwässerungsleitungen. Vor Ausführung ist gegebenenfalls eine Ausführungsplanung der Entwässerungsleitungen von einem Fachplaner zu erstellen!

Absolute Höhenangaben (Höhen bezogen auf NN) sind Bestandsplänen entnommen und nicht vor Ort überprüft. Sie sind nicht als Grundlage zur Ausführung von Leistungen Dritter (z.B. zur Einmessung des Baukörpers oder zur Ausführung von Außenanlagen u.Ä.) geeignet.

Die Ausführungsplanung des Auftragnehmers greift nicht in die Abmessungen der Architekturpläne ein. Bauphysische Angaben bleiben unverändert. Im Rahmen der Ausführungsplanung können nur Details zu Anschlüssen, Verbindungsmitteln, Auflager und sonstigen Details vorgeschlagen werden. Alle Änderungen, die sich gegenüber der Architektur von dagli atelier d'architecture ergeben haben, sind kenntlich zu machen.

Fussbodenaufbau Regelgeschosse: gemäss Baubeschreibung und Energiepass, ca. 150-170 mm  
 Fussbodenaufbau Keller: gemäss Baubeschreibung und Energiepass, ca. 150-170 mm bzw. 45 mm

| INDEX | DATE     | CHANGEMENT:   |
|-------|----------|---|
| A     | 18/12/19 | Local technique et débarras, hauteur d'annexe, hauteur lucarne                                    |
| B     | 25/06/20 | Hauteur libre + toiture annexe  |
| C     | 31/07/20 | Modification de la construction accolée en véranda vitrée selon specifications de la Vdl du 30/07 |
| D     | 11/01/21 | Véranda, Cage de l'escalier/ de l'ascenseur   |
| E     | 16/07/21 | Escaliers et ascenseurs privés  |

projet  
**Construction de deux maisons jumelées**  
 sises 99 rue Kohlenberg à 1870 Luxembourg - Cessange **LOT 2**

maitre d'ouvrage  
 PEC KOHLENBERG 99 S.à R.L.  
 38 Rangwee L-2412 Luxembourg  
 signature maître d'ouvrage

architecte  
 dagli atelier d'architecture  
 EBBC B, 6, Route de Trèves, L-2633 Senningerberg  
 t: +352 26 33 02 33 f: +352 26 44 00 64  
 www.dagli.lu info@dagli.lu  
 signature architecte

plan  
 SOUS-SOL -1, SOUS-SOL -2, RDC, ETAGE 1  
 référence-numéro + index  
 001\_SS\_1\_SS\_2\_RDC\_E1\_LOT\_2

1/ 100  
 échelle  
 16.07.2021  
 date

Autorisation  
 stade  
 A1 tg  
 format dessiné



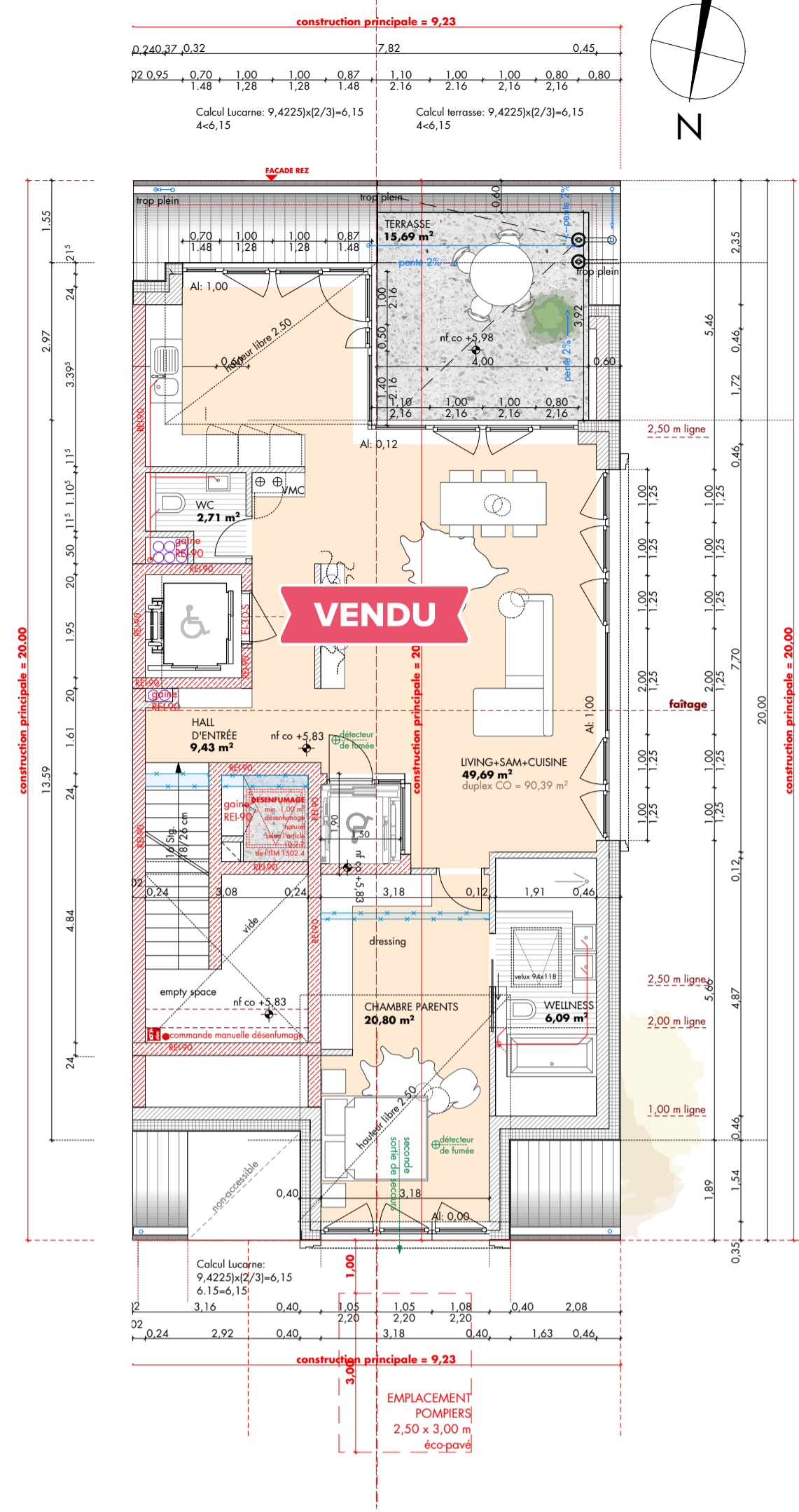

LOT 2, COMBLES, ECHELLE 1/100

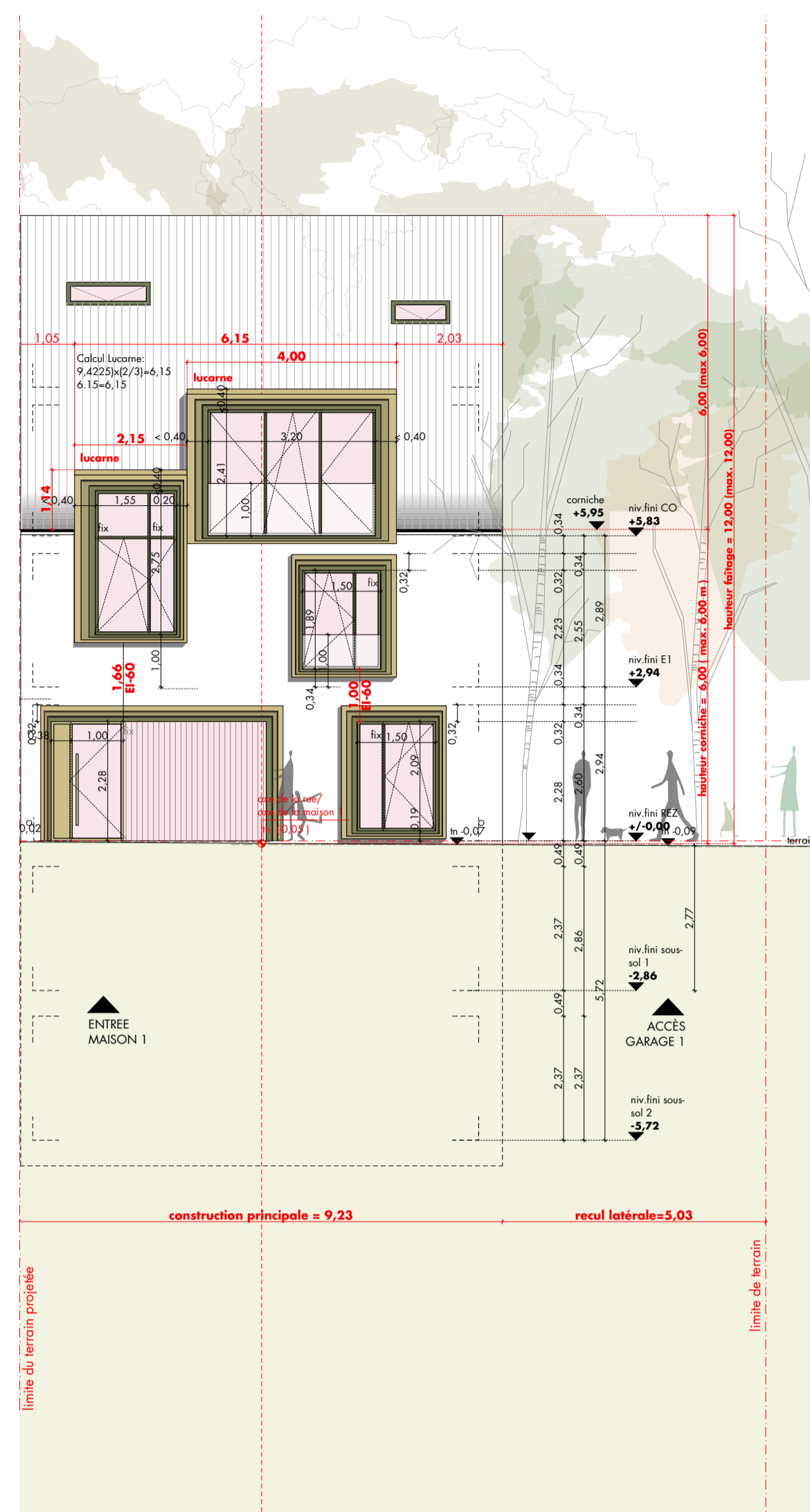

LOT 2, FACADE PRINCIPALE, ECHELLE 1/100

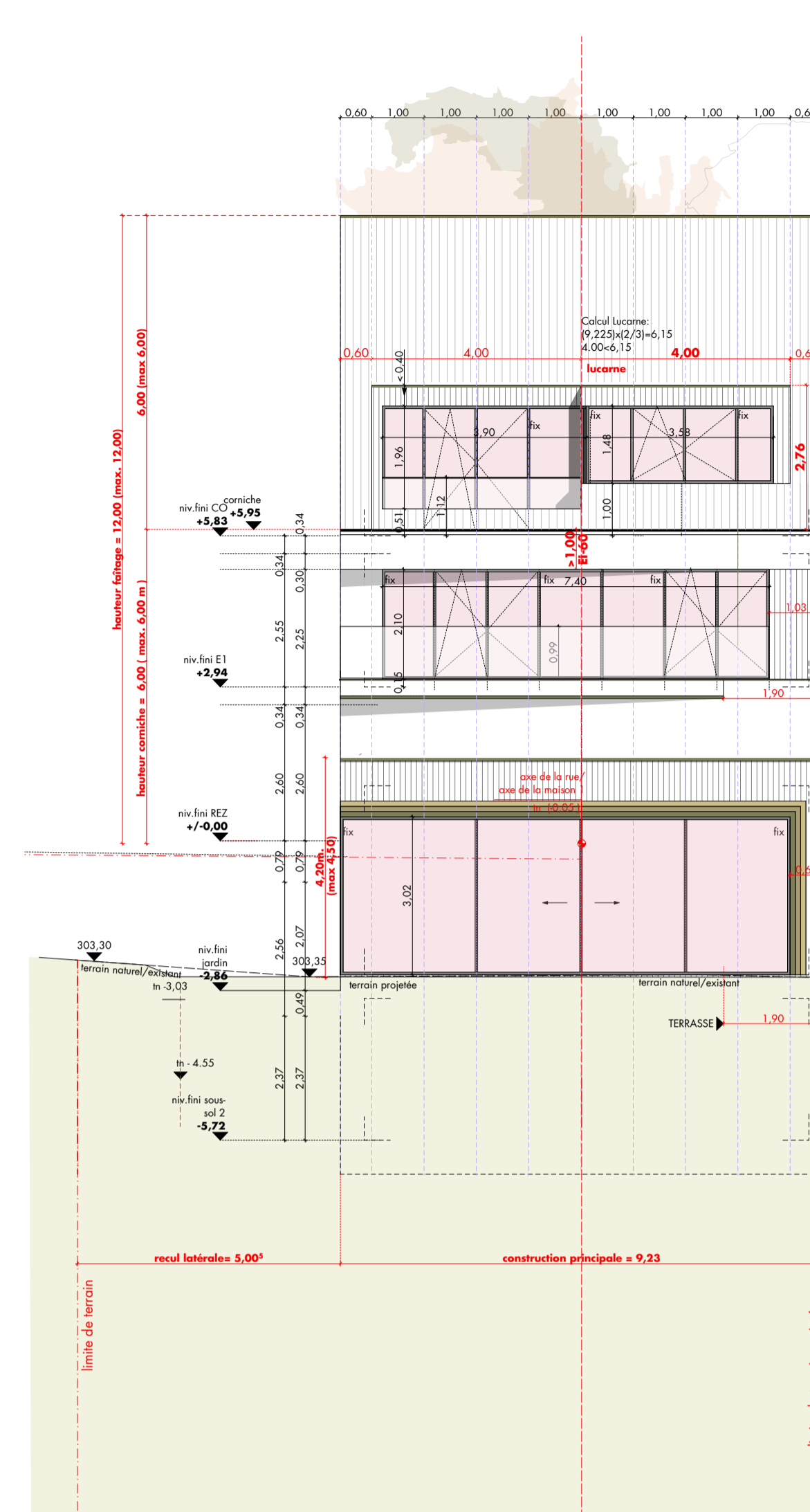

LOT 2, FACADE ARRIÈRE, ECHELLE 1/100

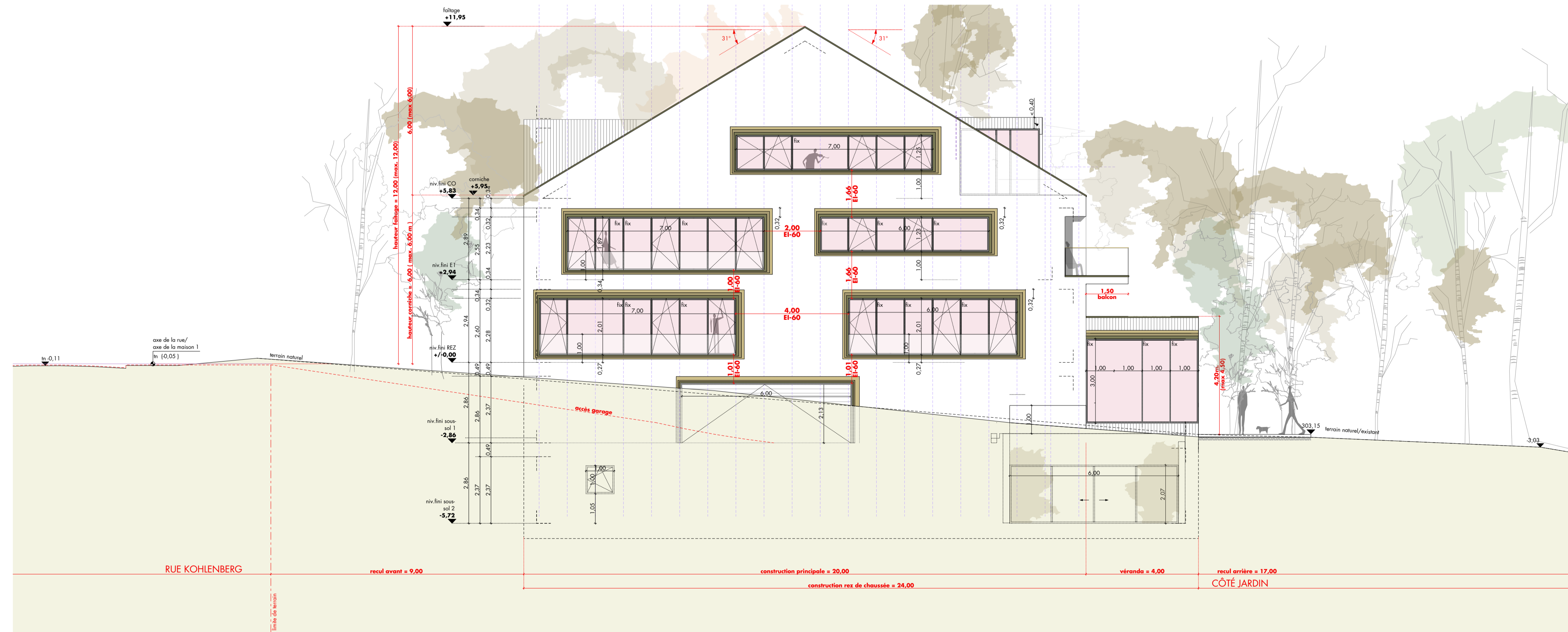

LOT 2, FACADE LATERALE, ECHELLE 1/100

Alle Maße sind vom Auftragnehmer an der Örtlichkeit zu prüfen. Maßabweichungen und Bedenken gegen die Konstruktion sind der Bauleitung bzw. dem Architekten schriftlich und rechtzeitig vor Baubeginn zu melden. Der Unternehmer hat kein Anrecht auf Überwachung seiner Leistung durch den Architekten.

Dieser Plan gilt nur in Verbindung mit den Ausführungsplänen des Stotikers und denen der Fachplaner. Höhenangaben von Türen und Brüstungen beziehen sich auf OK FFB. Die in der Planung eingetragenen Entwässerungsleitungen sind schematisch und nicht Bestandteil einer Ausführungsplanung der Entwässerungsleitungen! Vor Ausführung ist gegebenenfalls eine Ausführungsplanung der Entwässerungsleitungen von einem Fachplaner zu erstellen!

Absolute Höhenangaben (Höhen bezogen auf NN) sind Bestandsplänen entnommen und nicht vor Ort überprüft. Sie sind nicht als Grundlage zur Ausführung von Leistungen Dritter (z.B. zur Einmessung des Baukörpers oder zur Ausführung von Außenanlagen u.Ä.) geeignet.

Die Ausführungsplanung des Auftragnehmers greift nicht in die Abmessungen der Architekturpläne ein. Baupysikalische Angaben bleiben unverändert. Im Rahmen der Ausführungsplanung können nur Details zu Anschlüssen, Verbindungsmitteln, Auflager und sonstigen Details vorgeschlagen werden. Alle Änderungen, die sich gegenüber der Architektur von dagli atelier d'architecture ergeben haben, sind kenntlich zu machen.

Fussbodenaufbau Regelgeschosse: gemäss Baubeschreibung und Energiepass, ca. 150-170 mm  
 Fussbodenaufbau Keller: gemäss Baubeschreibung und Energiepass, ca. 150-170 mm bzw. 45 mm

| INDEX | DATE     | CHANGEMENT:  |
|-------|----------|--|
| A     | 18/12/19 | Local technique et débaras, hauteur d'annexe, hauteur lucarne                                      |
| B     | 25/06/20 | Hauteur libre + toiture annexe   |
| C     | 31/07/20 | Modification de la construction accolée en véranda vitrée selon especifications de la Vdl du 30/07 |
| D     | 11/01/21 | Véranda, Cage de l'escalier/ de l'ascenseur  |
| E     | 16/07/21 | Escaliers et ascenseurs privés   |

**projet**  
**Construction de deux maisons jumelées**  
**sises 99 rue Kohlenberg à 1870 Luxembourg - Cessange LOT 2**

**maitre d'ouvrage**  
 PEC KOHLENBERG 99 S.à R.L.  
 38 Rangwee L-2412 Luxembourg  
 signature maître d'ouvrage

**architecte**  
 dagli atelier d'architecture  
 EBBC B, 6, Route de Trèves, L-2633 Senningerberg  
 t: +352 26 33 02 33 f: +352 26 44 00 64  
 www.dagli.lu info@dagli.lu  
 signature architecte

**plan**  
 COMBLES, FACADE LATERAL,  
 FACADE PRINCIPALE, FACADE ARRIÈRE  
 échelle 1/100  
 Autorisation stade

**référence-numéro + index**  
 002\_COMBLES\_FAC\_LATERAL\_PRIN\_ARRIÈRE\_LOT2  
 date 16.07.2021  
 format A1  
 dessiné tg



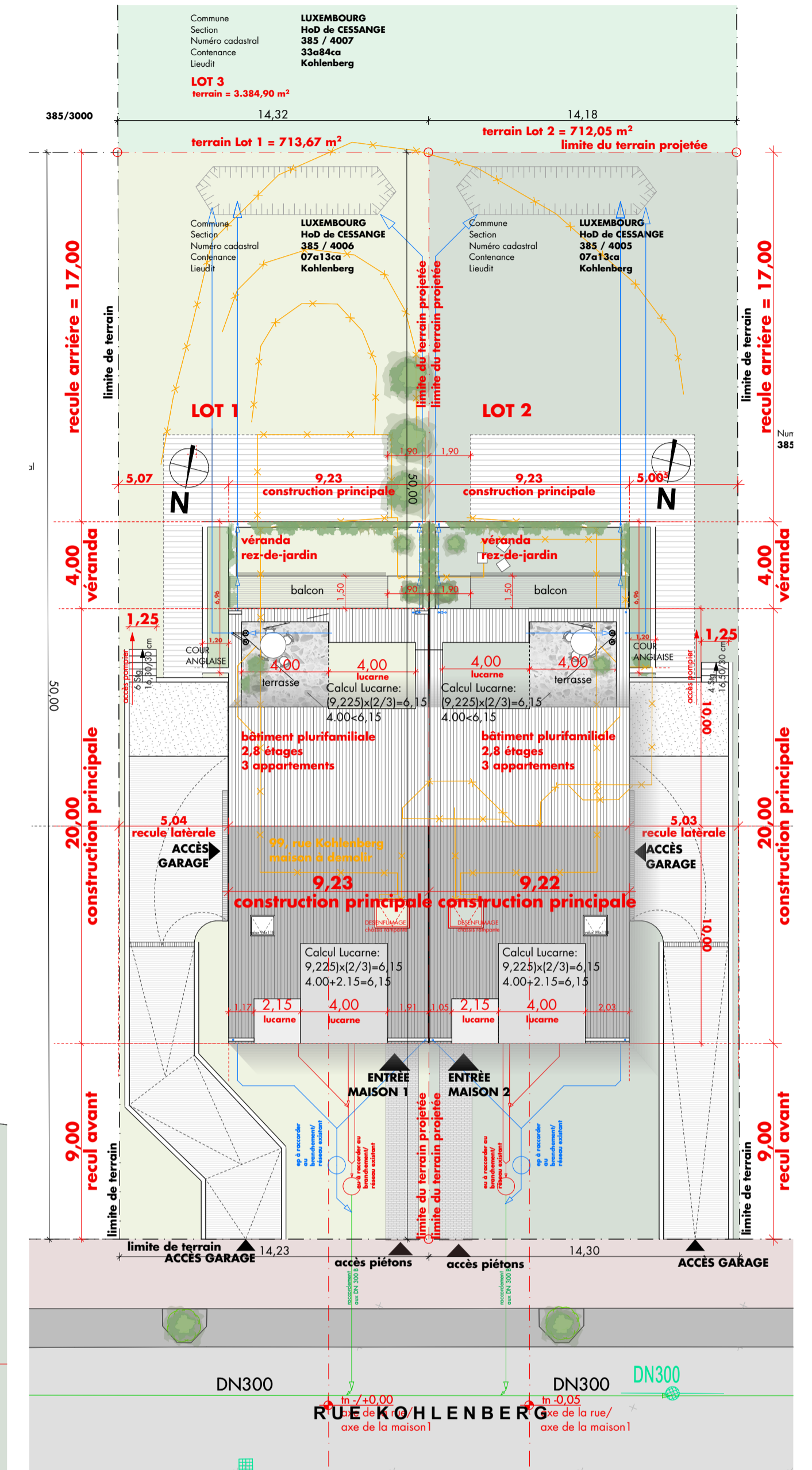
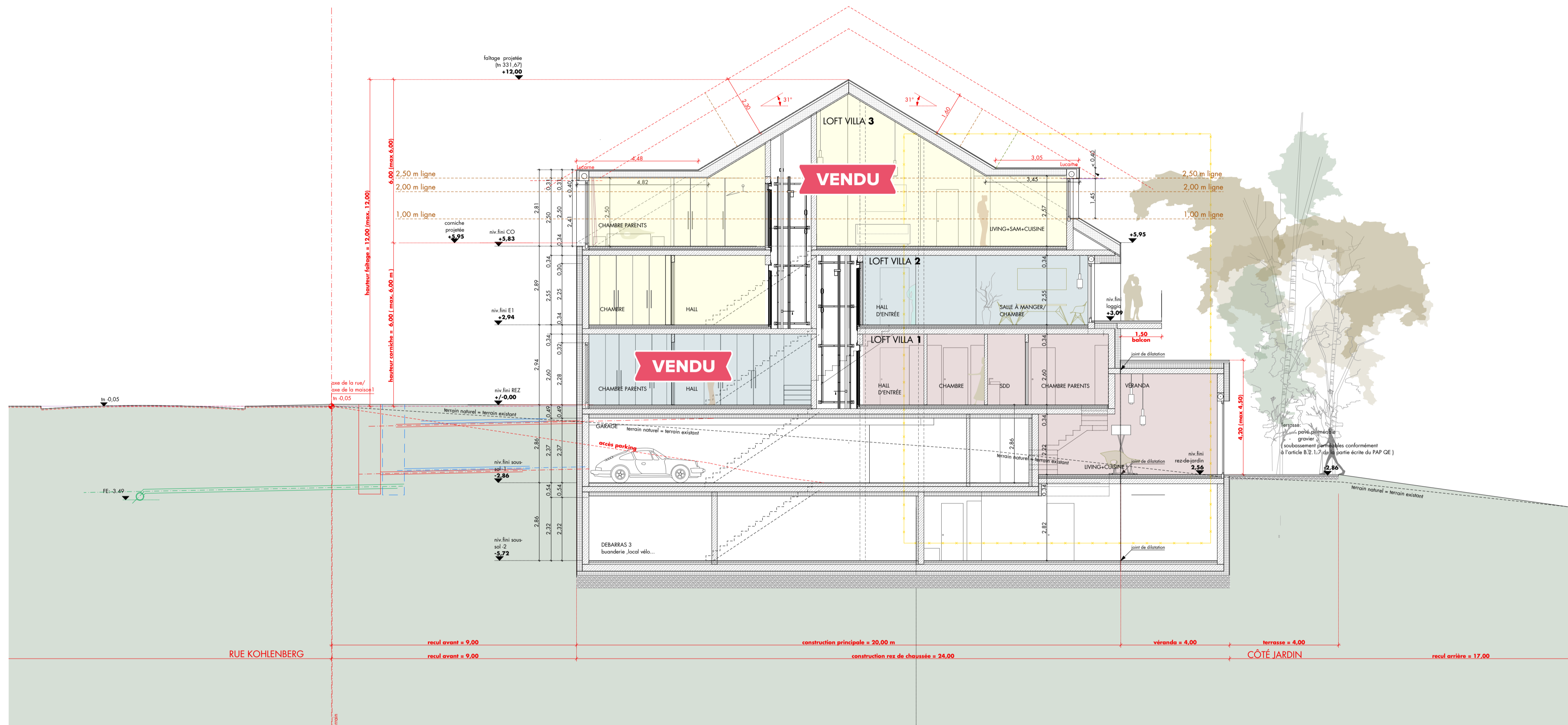

LOT 2, COUPE A-A, ECHELLE 1/100 PLAN DE MASSE, ECHELLE 1/200

Alle Maße sind vom Auftragnehmer an der Örtlichkeit zu prüfen. Maßabweichungen und Bedenken gegen die Konstruktion sind der Bauleitung bzw. dem Architekten schriftlich und rechtzeitig vor Baubeginn zu melden.

Der Unternehmer hat kein Anrecht auf Überwachung seiner Leistung durch den Architekten.

Dieser Plan gilt nur in Verbindung mit den Ausführungsplänen des Statikers und denen der Fachplaner. Höhenangaben von Türen und Brüstungen beziehen sich auf OK FFB.

Die in der Planung eingetragenen Entwässerungsleitungen sind schematisch und nicht Bestandteil einer Ausführungsplanung der Entwässerungsleitungen! Vor Ausführung ist gegebenenfalls eine Ausführungsplanung der Entwässerungsleitungen von einem Fachplaner zu erstellen!

Absolute Höhenangaben (Höhen bezogen auf NN) sind Bestandsplänen entnommen und nicht vor Ort überprüft. Sie sind nicht als Grundlage zur Ausführung von Leistungen Dritter (z.B. zur Einmessung des Baukörpers oder zur Ausführung von Außenanlagen u.Ä.) geeignet.

Die Ausführungsplanung des Auftragnehmers greift nicht in die Abmessungen der Architekturpläne ein. Bauphysikalische Angaben bleiben unverändert. Im Rahmen der Ausführungsplanung können nur Details zu Anschlüssen, Verbindungsmitteln, Aufzügen und sonstigen Details vorgeschlagen werden. Alle Änderungen, die sich gegenüber der Architektur von dagli atelier d'architecture ergeben haben, sind kenntlich zu machen.

Fussbodenaufbau Regelgeschosse: gemäss Baubeschreibung und Energiepass, ca. 150-170 mm

Fussbodenaufbau Keller: gemäss Baubeschreibung und Energiepass, ca. 150-170 mm bzw. 45 mm

| INDEX | DATE     | CHANGEMENT:   |
|-------|----------|---|
| A     | 18/12/19 | Local technique et débarras, hauteur d'annexe, hauteur lucarne                                    |
| B     | 25/06/20 | Hauteur libre + toiture annexe  |
| C     | 31/07/20 | Modification de la construction accolée en véranda vitrée selon specifications de la Vdl du 30/07 |
| D     | 11/01/21 | Véranda, Cage de l'escalier/ de l'ascenseur   |
| E     | 16/07/21 | Escaliers et ascenseurs privés  |

**projet**  
**Construction de deux maisons jumelées**  
**sises 99 rue Kohlenberg à 1870 Luxembourg - Cessange LOT 2**

**maitre d'ouvrage**  
 PEC KOHLENBERG 99 S.à.R.L.  
 38 Rangwee L-2412 Luxembourg  
 signature maître d'ouvrage

**architecte**  
 dagli atelier d'architecture  
 EBBC B, 6, Route de Trèves, L-2633 Senningerberg  
 t: +352 26 33 02 33 f: +352 26 44 00 64  
 www.dagli.lu info@dagli.lu  
 signature architecte

| plan                     | 1/ 100     | Autorisation   |
|--------------------------|------------|----------------|
| COUPE AA, PLAN DE MASSE  | échelle    | stade          |
| référence-numéro + index | 16.07.2021 | A1 tg          |
| 003_COUPE_AA_PDM_LOT_2   | date       | format dessiné |